

1 **PREFEITURA / SEC. EDUCAÇÃO**  
ESCALA: 1 : 100

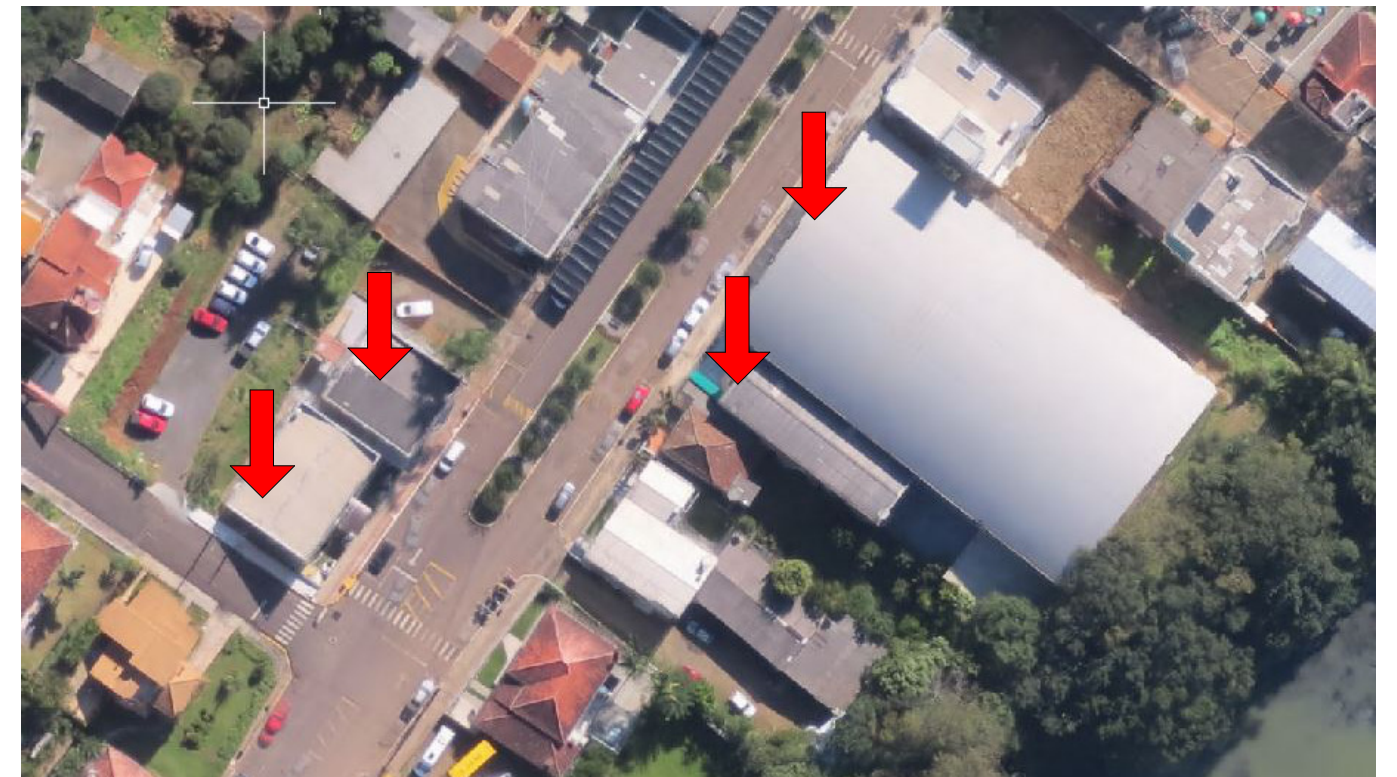

**LOCALIZAÇÃO**  
ESCALA: 1 : 50

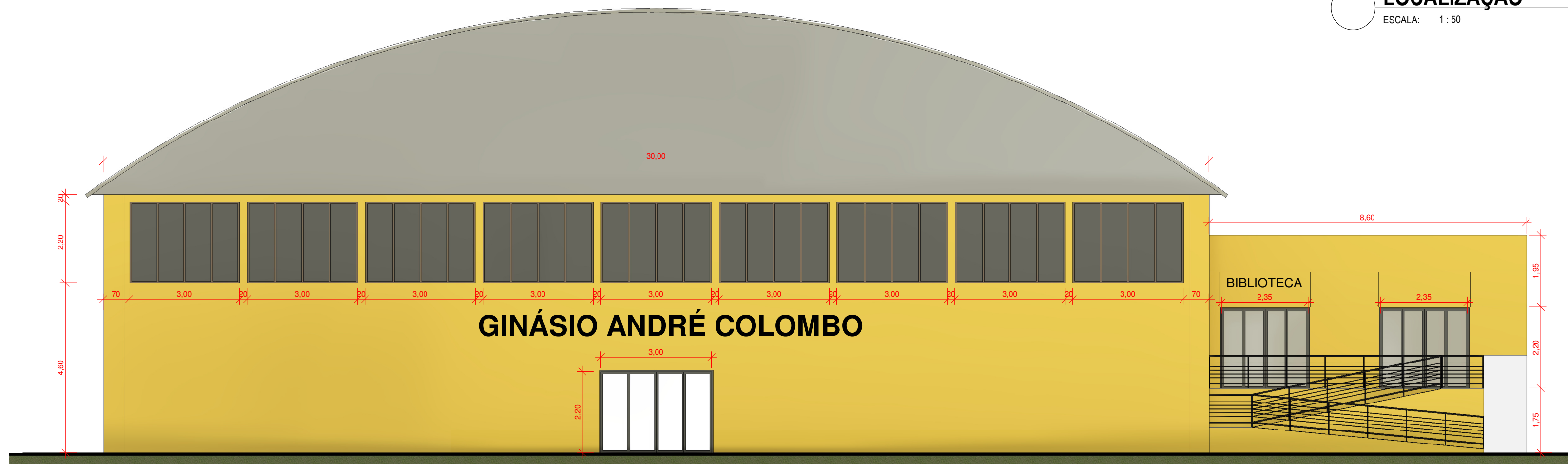

2 **GINÁSIO / BIBLIOTECA / CRAS**  
ESCALA: 1 : 100

NOTAS:

- AS ÁREAS A SEREM PINTADAS SÃO O PRÉDIO DA PREFEITURA MUNICIPAL E O PRÉDIO DA SECRETARIA DA EDUCAÇÃO EM SUA TOTALIDADE EXTERNA, NO GINÁSIO E NO PRÉDIO DA BIBLIOTECA MUNICIPAL SERÃO PINTADAS SOMENTE AS FACHADAS E A LATERAL DO PRÉDIO DA BIBLIOTECA;
- A ÁREA EFETIVA DE PINTURA JÁ DESCONTADAS AS ÁREAS DE ABERTURA É DE 972,19M²;
- A ESCOLHA DA COR FICARÁ A CARGO DA ADMINISTRAÇÃO MUNICIPAL

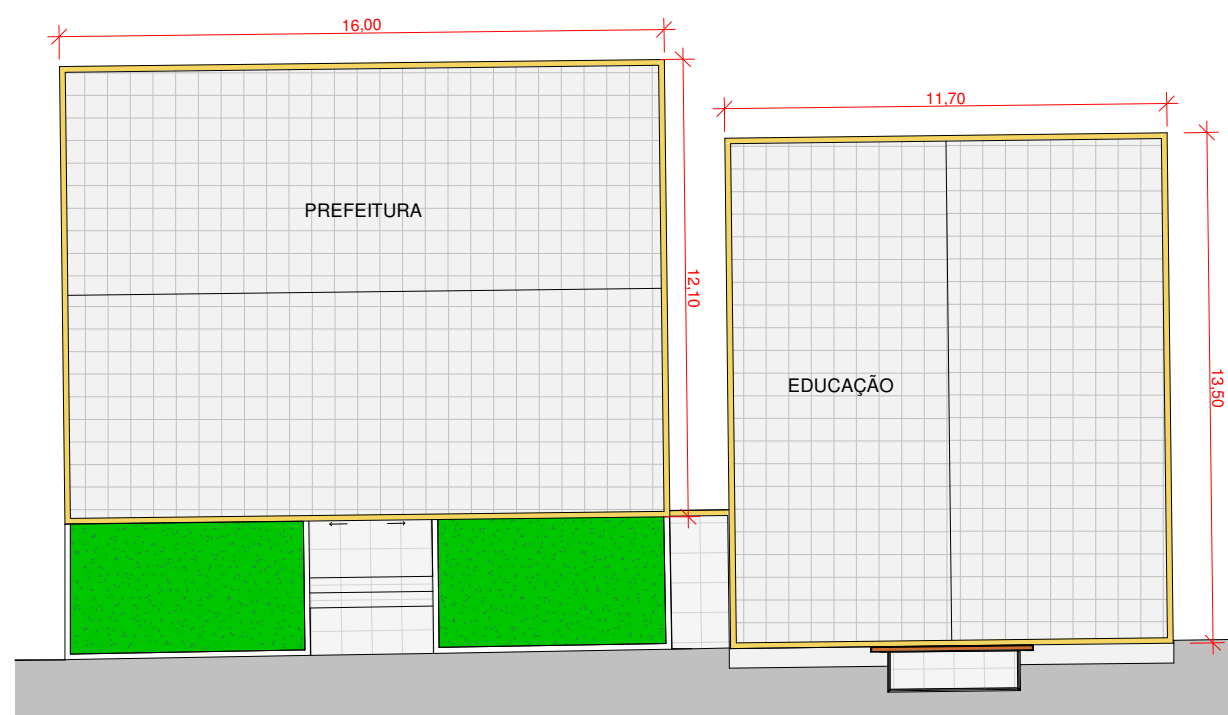

3 **MEDIDAS PREF. / EDUCAÇÃO**  
ESCALA: 1 : 200

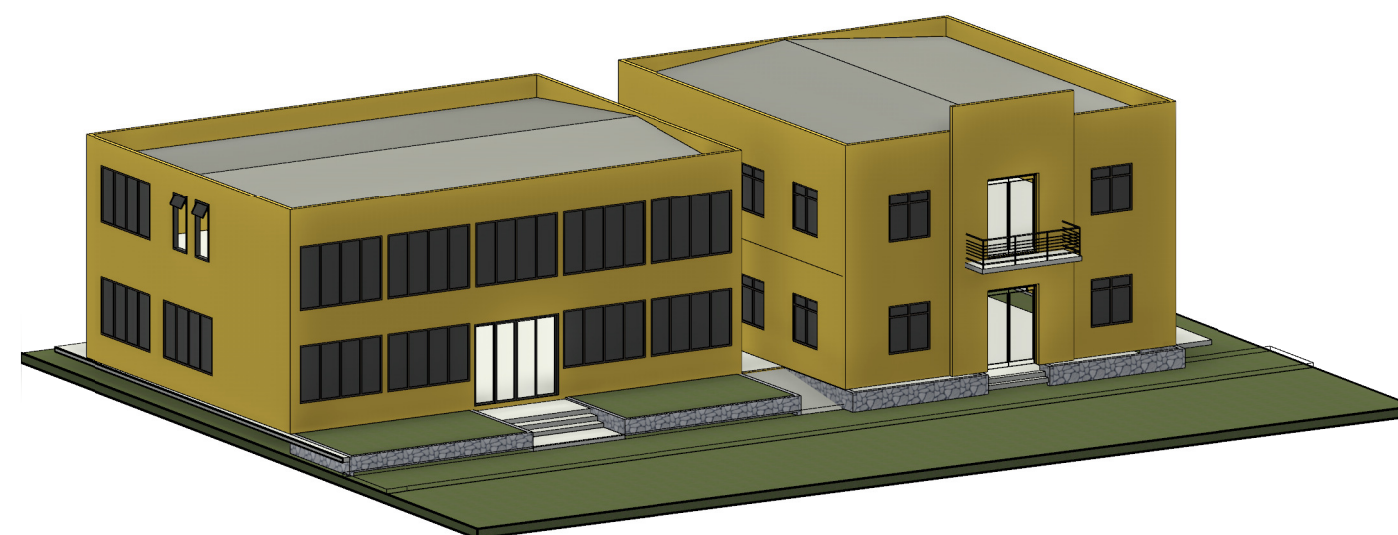

PREFEITURA MUNICIPAL DE OURO



Rua Governador Jorge Lacerda, 1209, Centro, Ouro-SC

Projeto:  
ÁREAS DE PINTURA

Conteúdo  
PLANTA, FACHADAS E 3D

Endereço:  
RUA GOVERNADOR JORGE LACERDA, CENTRO, OURO SC

CLAUDIR DUARTE  
PREFEITO MUNICIPAL

Data:  
04/09/2024

Escala:  
INDICADA

Folha:  
01/01