

**PLANTA BAIXA (AMPLIAÇÃO)**  
 Área: 47,17 m²  
 Escala: 1:50

- LEGENDA**
- PISO CERÂMICO (ANTI-DERRAPANTE)
  - ▼ PAREDE PINTURA ACRÍLICA
  - ▲ PAREDE REVESTIMENTO CERÂMICO
  - FORRO DE PVC

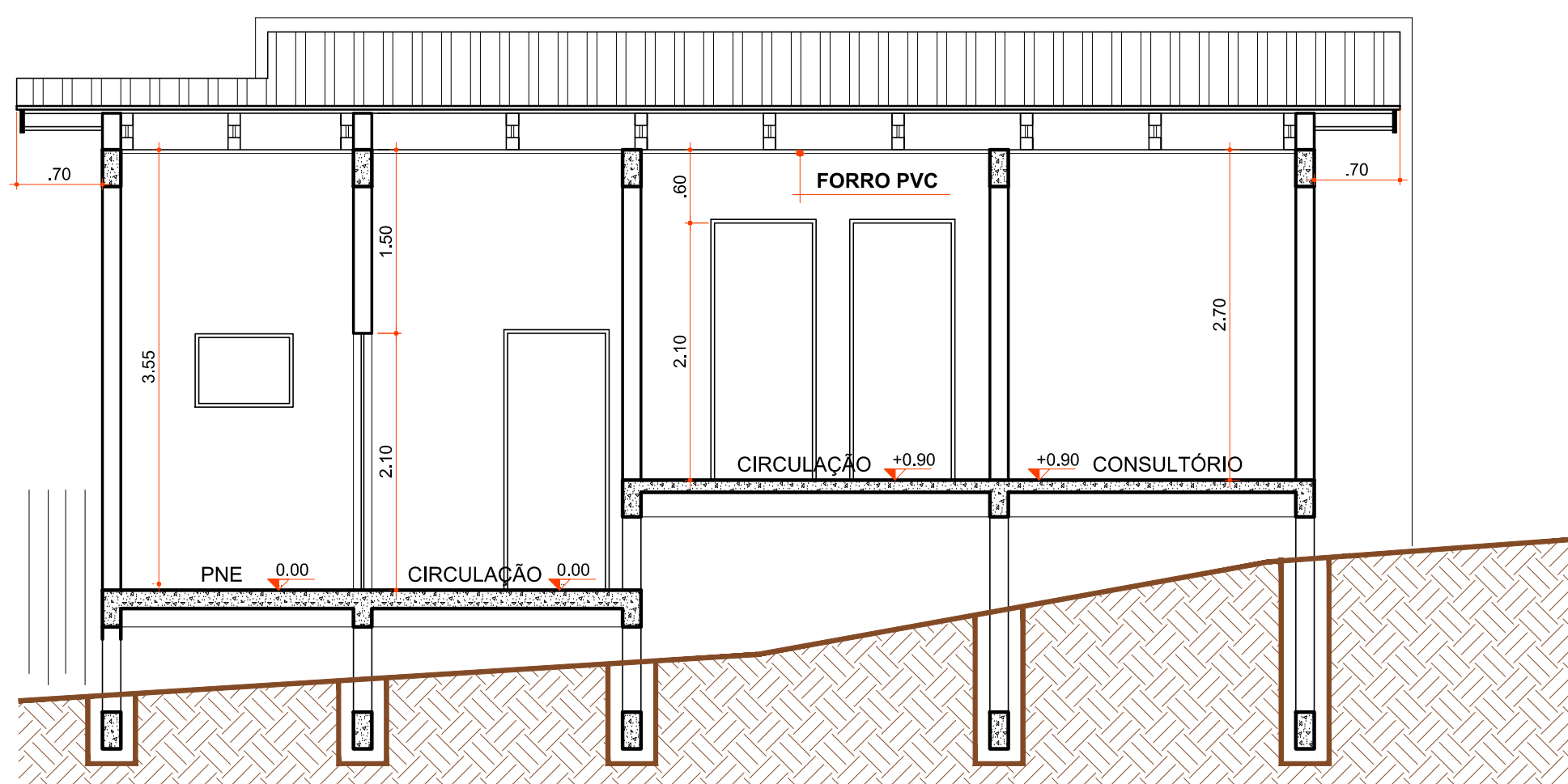

**CORTE "BB"**  
 Escala: 1:50

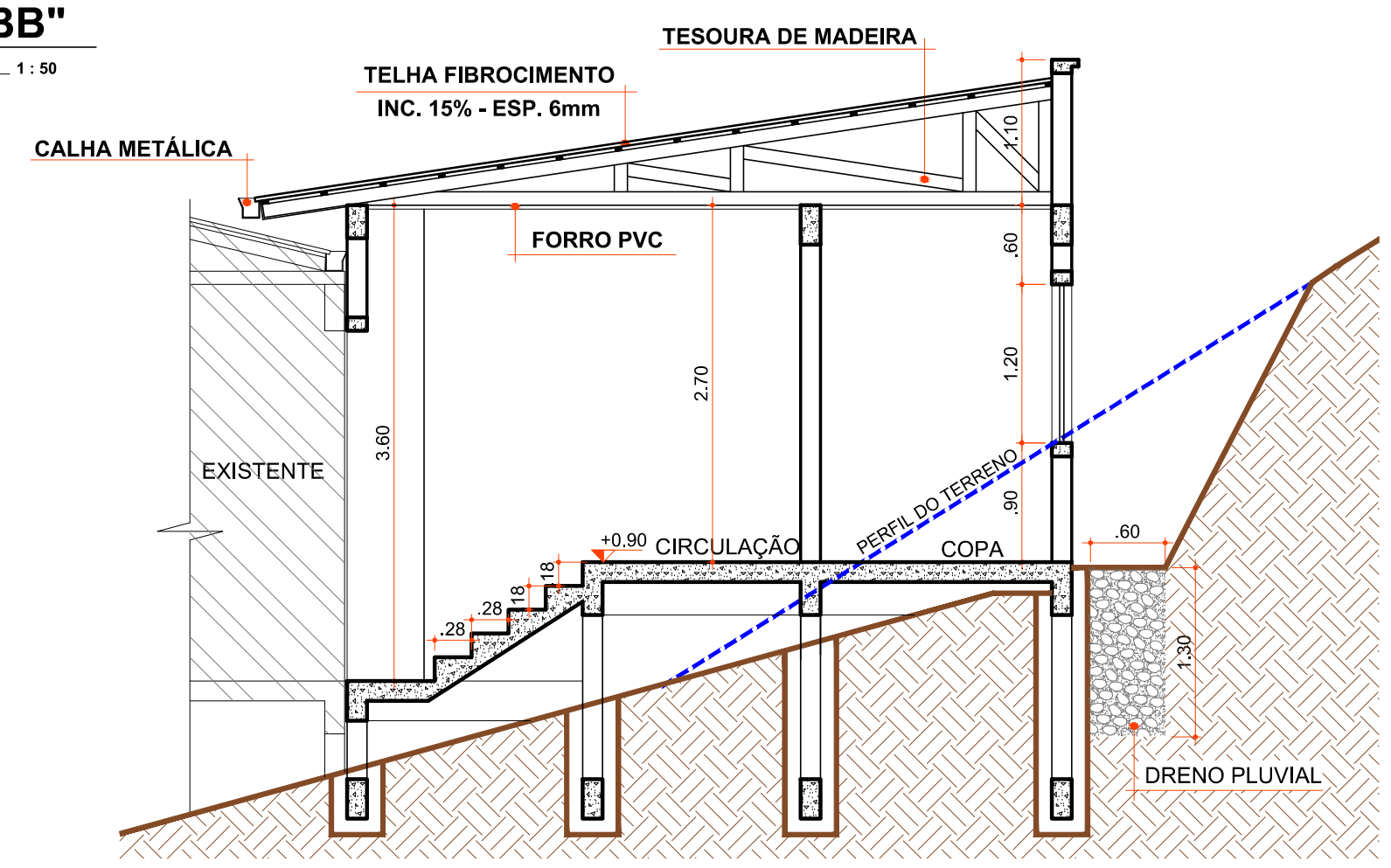

**CORTE "AA"**  
 Escala: 1:50

COD	TIPO	LARGURA	ALTURA	PARAPEITO	MATERIAL	QTD	ÁREA (m²)
J1	Janela de correr 4 folhas	160	120	90	Vidro	3	1,92
J2	Janela máximo-ar	80	60	150	Vidro	2	0,48
P1	Porta de abrir	80	210	-	Madeira	3	1,68
P2	Porta de abrir	90	210	-	Madeira	2	1,89

**ESQUADRIAS**



Rua Roberto Trompowski 68 2º andar Tel: 49 3522.2800 Fax: 35220235 www.ammoc.com.br e-mail: ammoc@ammoc.com.br - J04/2015A/SC

**PREFEITURA MUNICIPAL DE OURO**

Obra: <b>AMPLIAÇÃO POSTO SAÚDE CENTRO</b>	Conteúdo: <b>PLANTA BAIXA PAVTO. CORTE "AA" E "BB"</b>
Referência: <b>PROJETO ARQUITETÔNICO</b>	
Local da Obra: <b>RUA GOV. JORGE LACERDA</b>	

Quaisquer alterações consulte os responsáveis técnicos

Assinatura Responsável Técnico \_\_\_\_\_ Assinatura Prefeito(a) em Exercício \_\_\_\_\_

Projeto: <b>DENIR NARCIZO ZULIAN - ENG. CIVIL - CREA/SC 50.805-8</b> <b>MICHEL ALBERTI - ENG. CIVIL - CREA/SC 80.032-6</b> <b>ANA JÚLIA UNGERICH - ENG. CIVIL-CREA/SC 105.295-8</b>	Prancha: <b>ARQ ÚNICA</b>
Desenho: <b>ANDRÉ BEAL</b>	Escala: <b>INDICADA(S)</b>
Data: <b>AGOSTO / 2015</b>	Área Total: <b>47,17 m²</b>