

ÁREA DE PINTURA DE PAREDE	1.987,51 m ²
ÁREA DE PINTURA DE FORRO	1.049,60 m ²
ÁREA DE PISO CERÂMICO	282,79 m ²
ÁREA PLANA DE COBERTURA FIBROCIMENTO	180,40 m ²
ÁREA PLANA DE COBERTURA TRANSLÚCIDA	126,75 m ²

QUANTITATIVOS

	SUBSTITUIÇÃO DE PISO CERÂMICO
	REMOÇÃO DE ESTRUTURA EXISTENTE
	TELHA FIBROCIMENTO
	TELHA TRANSLÚCIDA
	NÍVEL ATUAL
	NÍVEL A SER EXECUTADO

LEGENDA

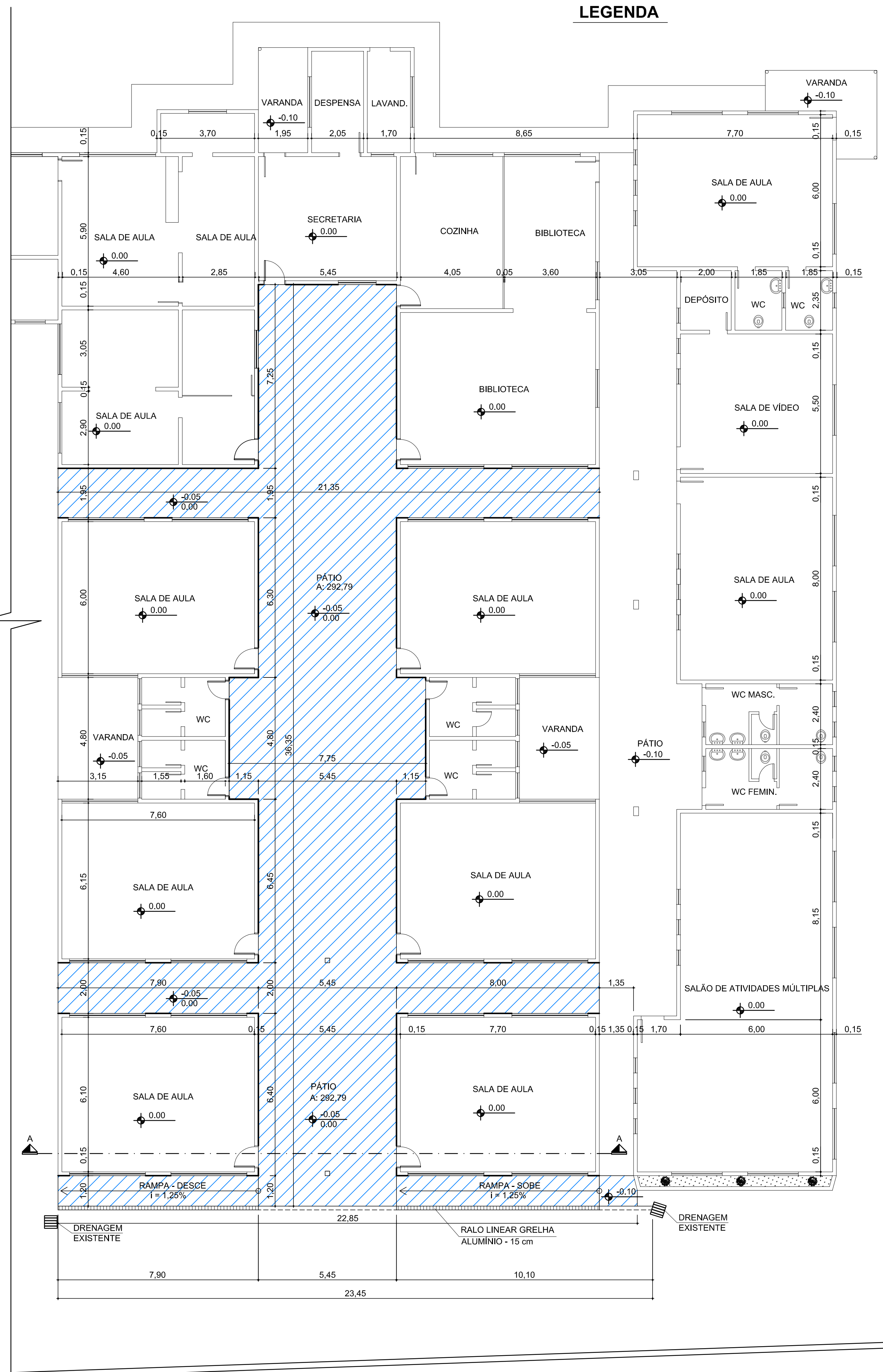

PLANTA BAIXA ARQUITETÔNICA
 Área de Piso 292,79 m²
 Escala 1 : 100

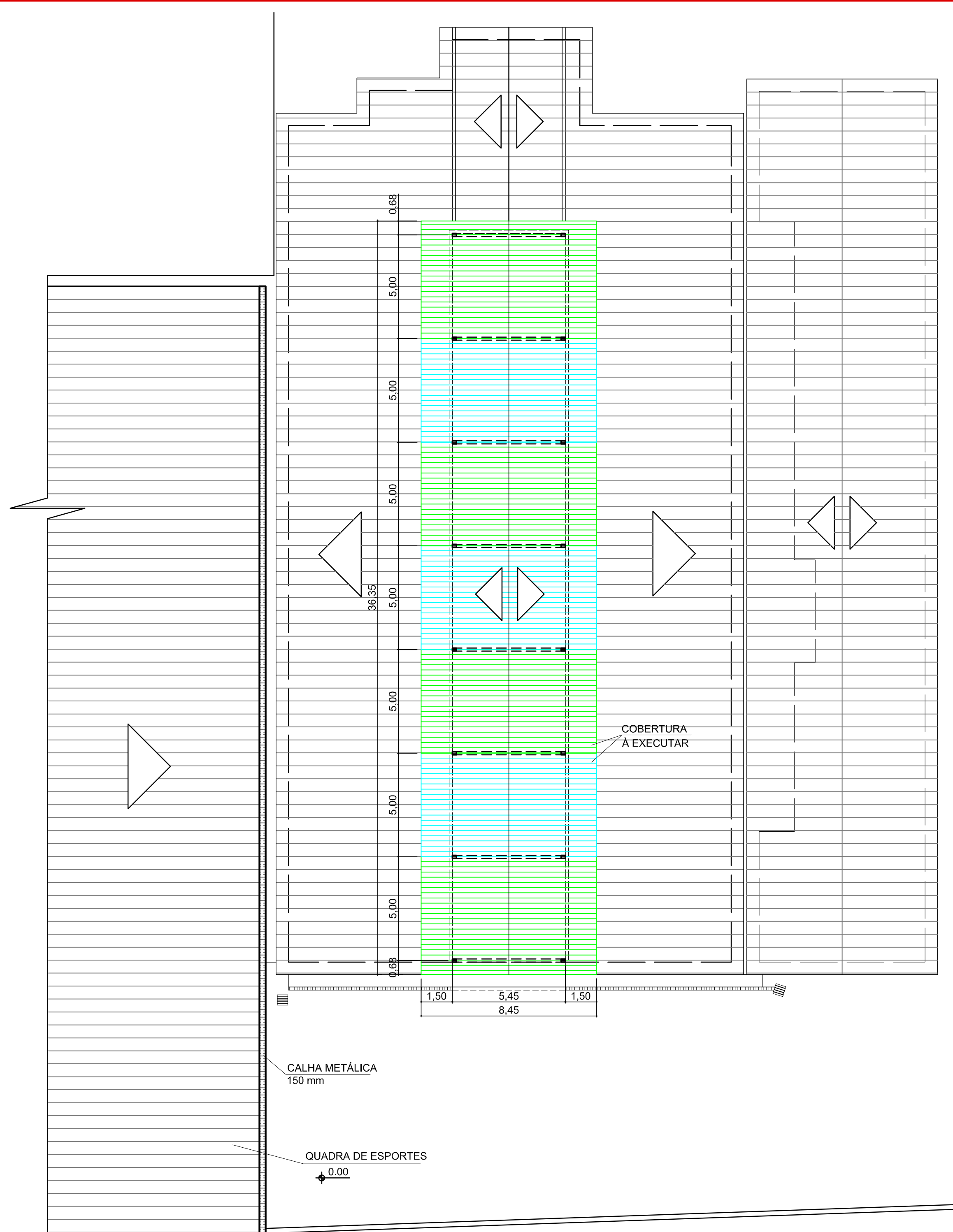

PLANTA BAIXA COBERTURA

Área 302,15 m²
 Escala 1 : 150

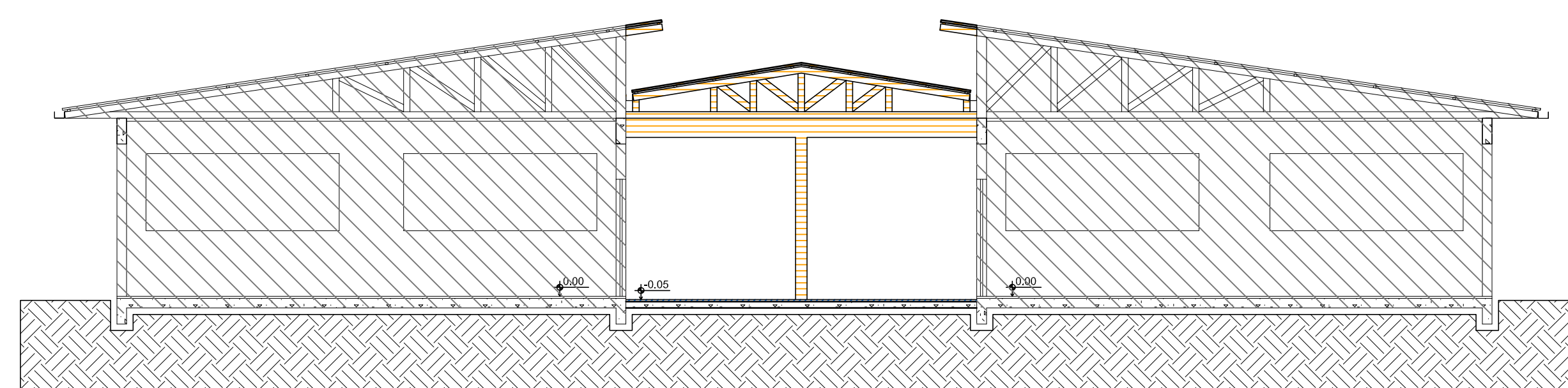

CORTE AA - EDIFICAÇÃO EXISTENTE

Escala 1 : 75

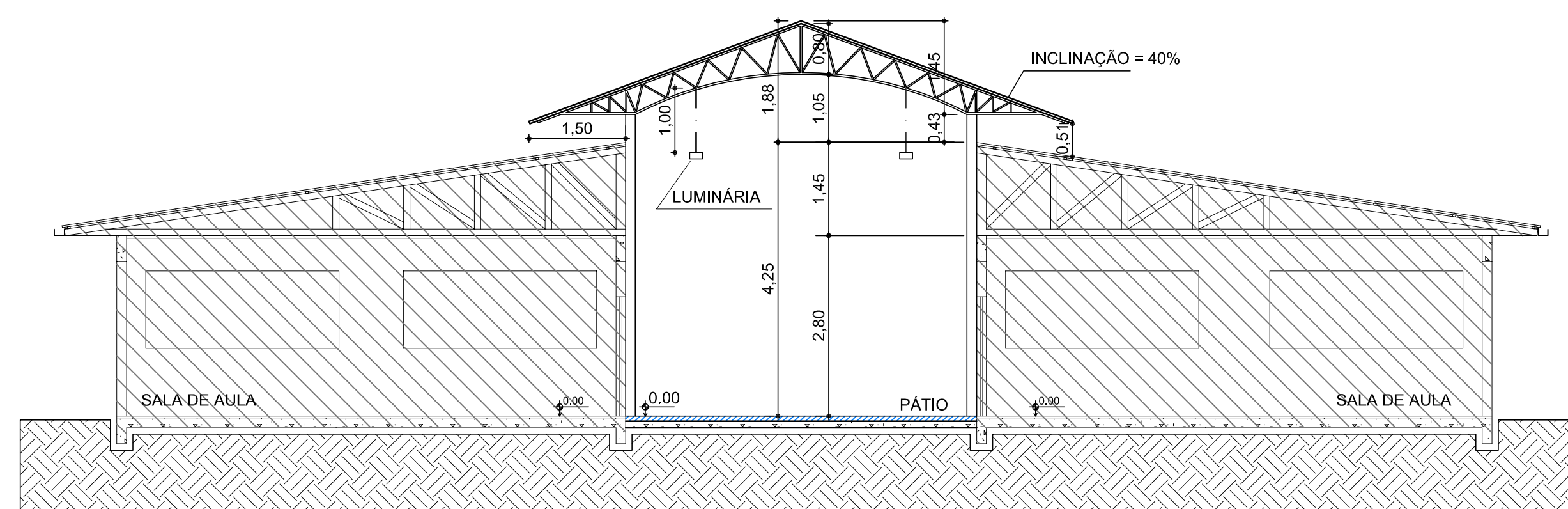

CORTE AA - À EXECUTAR

Escala 1 : 75

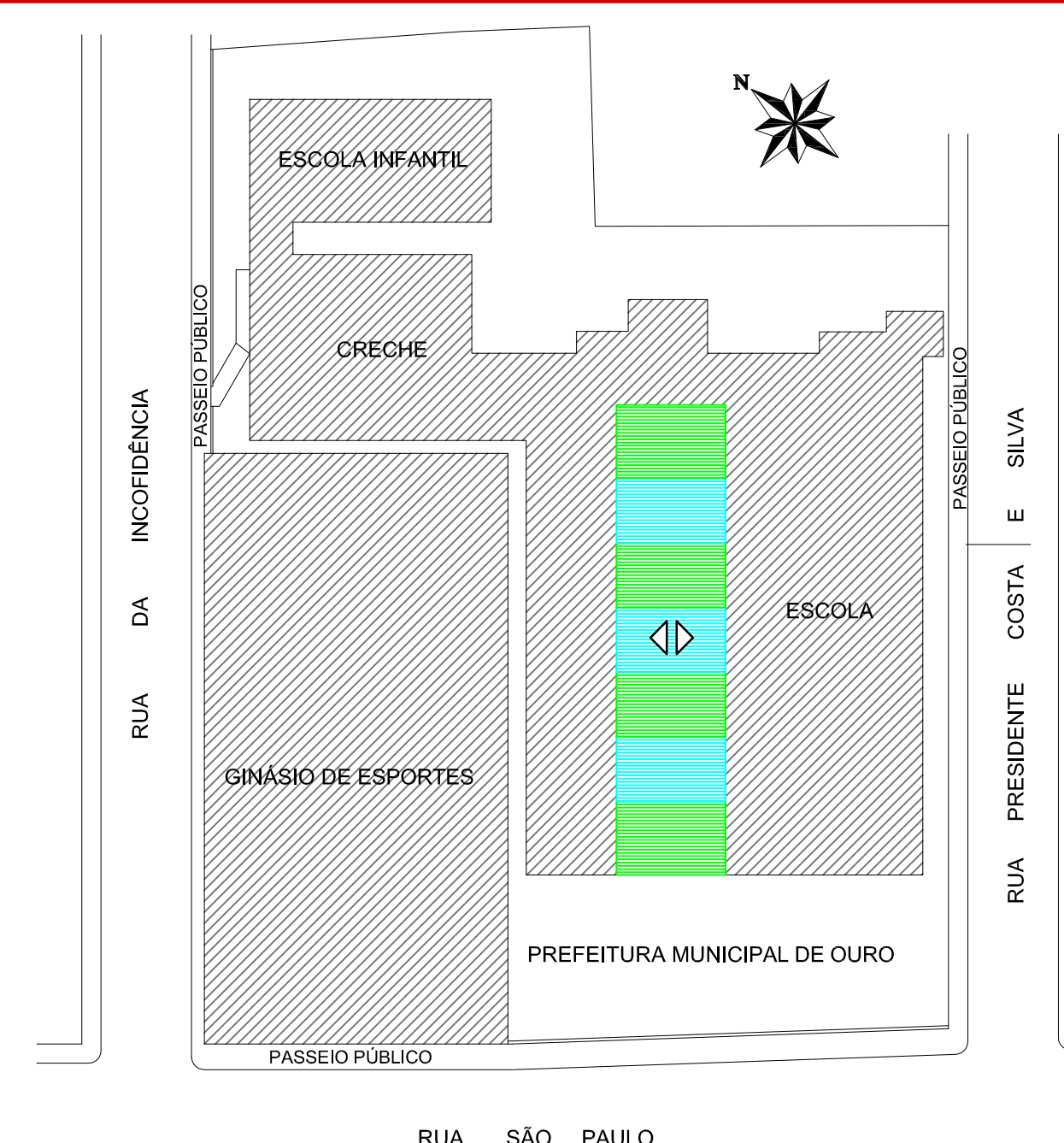

IMPLANTAÇÃO

Escala 1 : 500

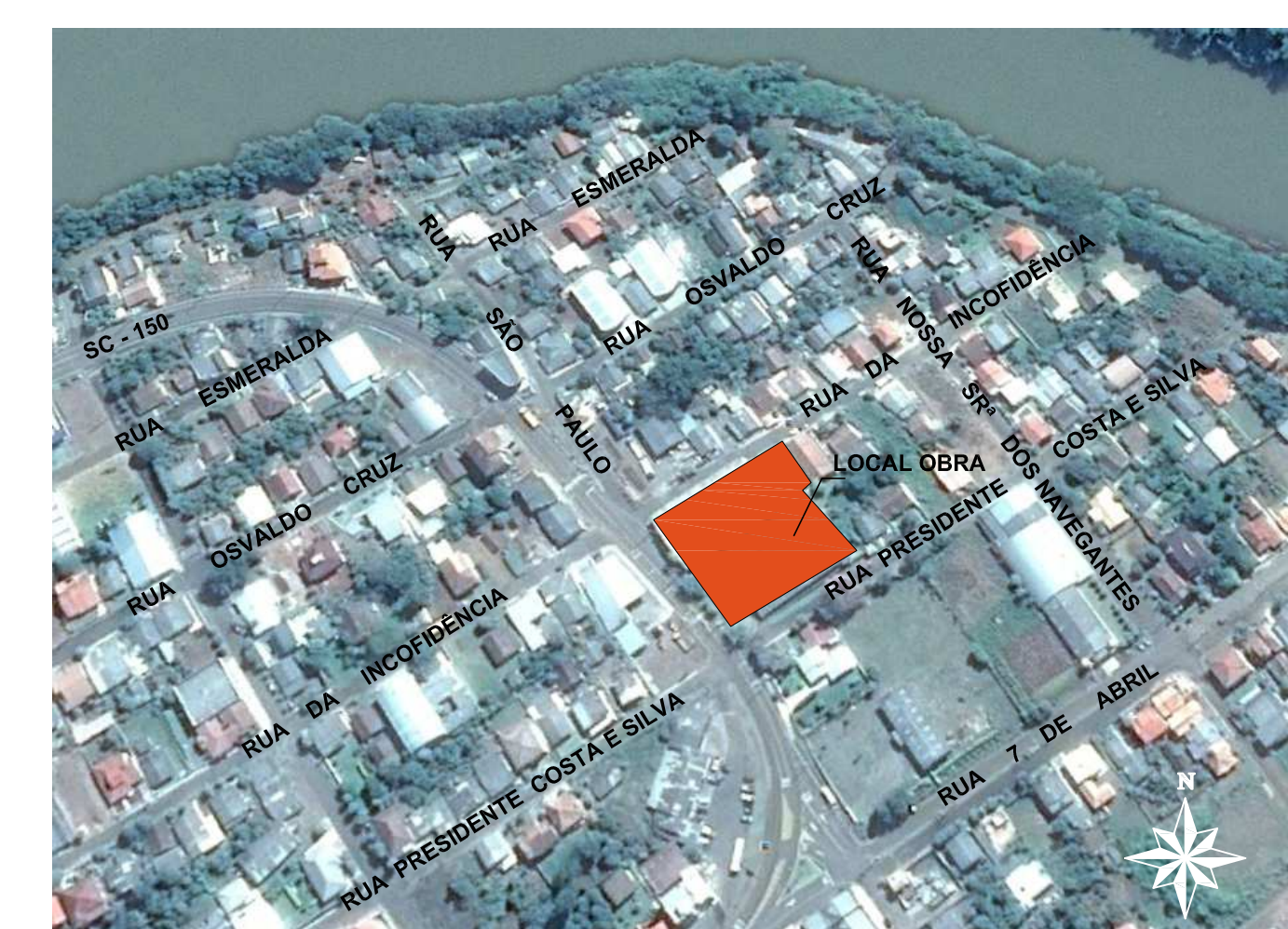

SITUAÇÃO



Rua Roberto Trompowski, 827 - Jd. Santa Cruz - Fone: (47) 3522-2800 Fax: (47) 3522-0200 www.ammoc.com.br e-mail: ammoc@ammoc.com.br - JCM/AMMOC/SC

MUNICÍPIO DE OURO - SC

Objeto: REFORMA DA ESCOLA FELISBERTO V. DUTRA	Conteúdo: PLANTA BAIXA
Atividade: REFORMA DO PISO E COBERTURA E PINTURA	CONTES
Localização: RUA PRESIDENTE COSTA E SILVA	PLANTA DE COBERTURA

Qualquer alteração consultar no responsável técnico

Assinatura Proprietário Técnico:	Assinatura Profissional (quem Executou):
DENIR NARCIZO ZULIAN - ENGº CIVIL - CREA/SC 50.905-8	MICHEL ALBERTI - ENGº CIVIL - CREA/SC 190.033-6
ANA JULIA UNGERICH - ENGº CIVIL - CREA/SC 105.295-8	

ANDRÉ DOTTI	AGOSTO/2018	INDICADA	XXXX	ARQ.
-------------	-------------	----------	------	-------------