

1 Planta de Cobertura
1 : 75

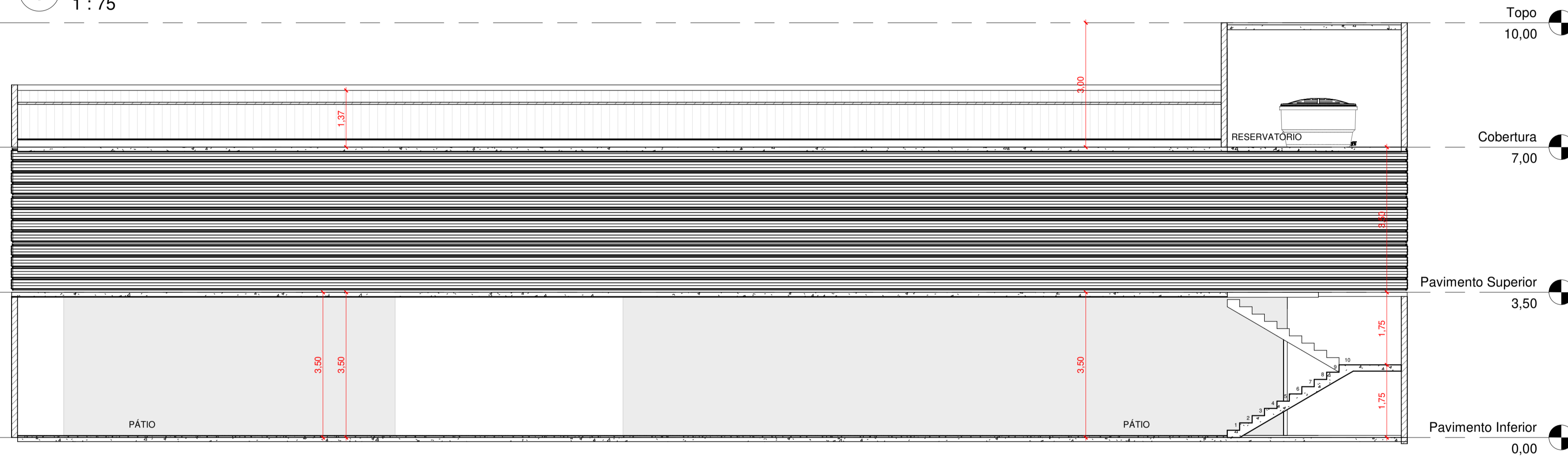

2 Corte 01
1 : 75

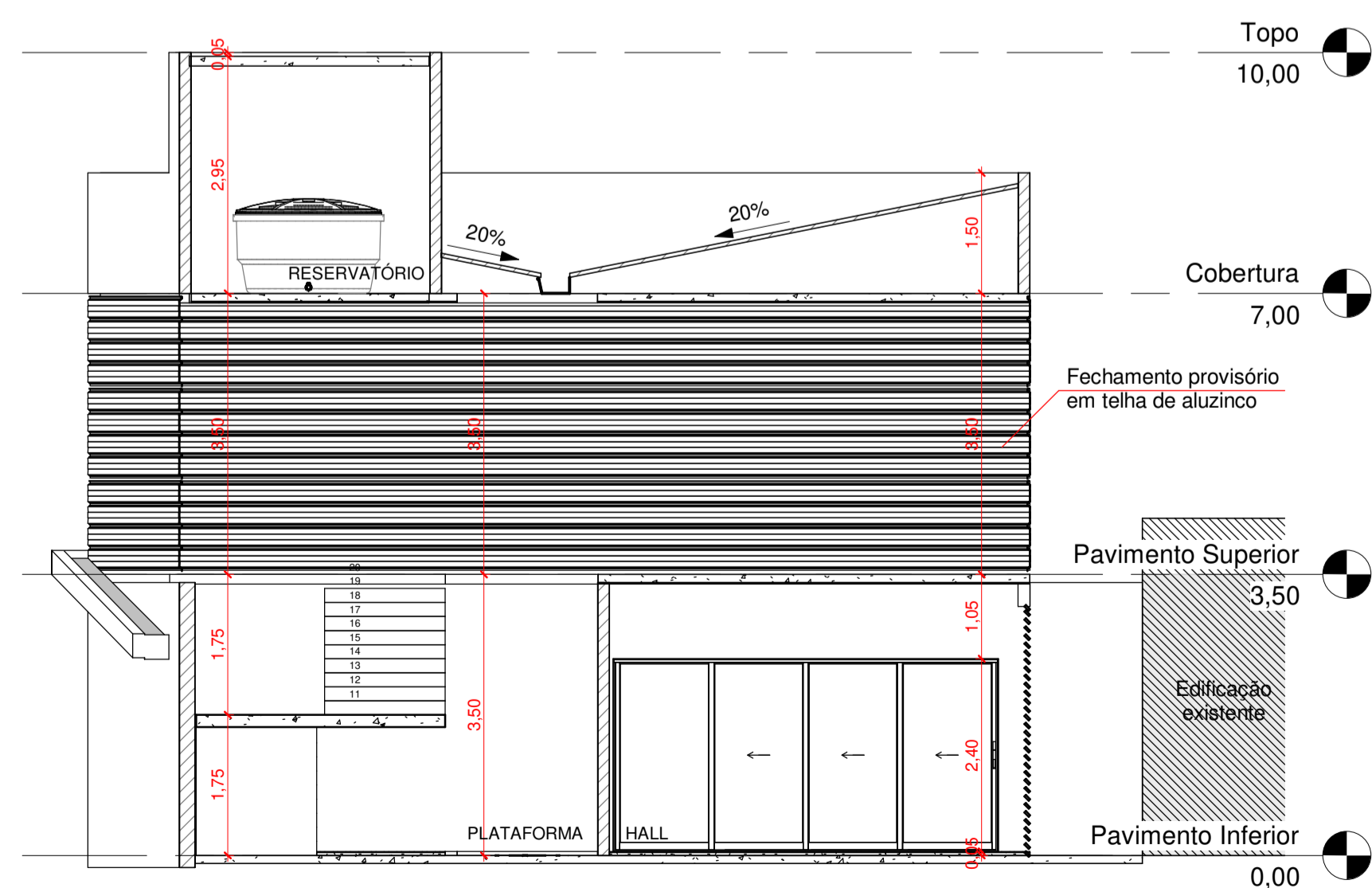

3 Corte 02
1 : 75



4 Planta de Locação
1 : 500

Aprovações:



Rua Roberto Trompowski, 68 - 2º andar / Tel: 49 3522-2800 - www.ammoc.org.br - e-mail: ammoc@ammoc.org.br - Joaçaba/SC

PREFEITURA DE OURO

Obra:

ESCOLA MUNICIPAL FELISBERTO VILARINO DUTRA

Local da Obra: RUA RAIMUNDO BERNARDI - ESQUINA RUA INCONFIDÊNCIA E RUA SETE DE SETEMBRO - BAIRRO CENTRO

- Conteúdo:
- Planta de cobertura e planta de locação
 - Cortes 01 e 02
 - Detalhe WC's PCD

Responsável Técnico:

- Ana Júlia U. de Carvalho - Eng. Civil - Crea/SC 105.295-8
- André Brito Dotti - Eng. Civil - Crea/SC 162.237-5
- Denir Narcizo Zullian - Eng. Civil - Crea/SC 50.805-8
- Fábio Zilio Caron - Eng. Civil - Crea/SC 140.642-7
- Lucas F. Balestrin - Eng. Agrônomo - Crea/SC 156.743-7
- Max Mooshammer - Eng. Civil - Crea/SC 139.164-0
- Suellen Karine Cervelin - Eng. Civil - Crea/SC 166.933-0

ARQ
02/02

Quaisquer alterações consulte os responsáveis técnicos:

Assinatura Responsável Técnico Assinatura Prefeito(a) Municipal

Desenho: Fernando / Dotti Data: Agosto / 2021 Escala: Indicada (s) Área Total: 791,82 m²

ARQUITETÔNICO