

**CENTRO MUNICIPAL DE EDUCAÇÃO INFANTIL PEDACINHO DO CÉU**

**PROFESSORA: MARILENE LAZAROTTO BARETTA**

**TURMA: PRÉ II INTEGRAL**

**FAIXA ETÁRIA: 4-5 ANOS DATA:**

**20/07/2020**

**MODALIDADE:** EDUCAÇÃO INFANTIL.

**FAIXA ETÁRIA (BNCC):** CRIANÇAS PEQUENAS

**CAMPOS DE EXPERIÊNCIAS (BNCC):** TRAÇOS, SONS, CORES E FORMAS, ESCUTA, FALA, PENSAMENTO E IMAGINAÇÃO.

**HABILIDADES DA BNCC:** (EI03TS02) EXPRESSAR-SE LIVREMENTE POR MEIO DE DESENHO, PINTURA, COLAGEM, DOBRADURA, ESCULTURA, CRIANDO PRODUÇÕES BIDIMENSIONAIS E TRIDIMENSIONAIS.

(EI03EF01) EXPRESSAR IDEIAS, DESEJOS E SENTIMENTOS SOBRE SUAS VIVÊNCIAS POR MEIO DA LINGUAGEM ORAL E ESCRITA (ESCRITA ESPONTÂNEA), DE FOTOS, DESENHOS E OUTRAS FORMAS DE EXPRESSÃO.

**DESENVOLVIMENTO DA AULA:** TODA FAMÍLIA PRECISA DE UM LUGAR PARA VIVER, PARA ESTAR

PROTEGIDO E ACOLHIDO. ENTÃO TODA FAMÍLIA PRECISA DE UMA **CASA**.

EXISTEM DIFERENTES TIPOS DE CASA, DIFERENTES TAMANHOS, COM DIFERENTES CORES.

**COMO É A SUA CASA?**

**CONVERSE COM SUA FAMÍLIA QUE TIPO DE CASA VOCÊS VIVEM.**

AGORA ESCREVA EM SEU CADERNO A DATA DE HOJE.

BEM NO MEIO DA LINHA FAÇA O TÍTULO:

**MINHA CASA**

- DESENHE COMO É A SUA CASA. OBSERVE BEM.
- DEPOIS QUE DESENHOU A CASA, ENTÃO AGORA VAMOS TRABALHAR A PALAVRA CASA. COMPLETE COM AS LETRAS QUE FALTAM.

C	A	S	A
C		S	
			A
	A		

- QUAL É A PRIMEIRA LETRA DA PALAVRA CASA? \_\_\_\_\_
- QUAL É A ÚLTIMA LETRA DA PALAVRA CASA? \_\_\_\_\_
- QUANTAS LETRAS FORMAM A PALAVRA CASA? \_\_\_\_\_
- NA PALAVRA CASA TEM DUAS CONSOANTES, QUAIS SÃO ELAS? \_\_\_\_\_
- FAÇA A FAMÍLIA SILÁBICA DAS DUAS CONSOANTES DA PALAVRA CASA.

MUITO BEM!!!!

ESTOU FELIZ COM SEU CAPRICO E ATENÇÃO NAS ATIVIDADES.

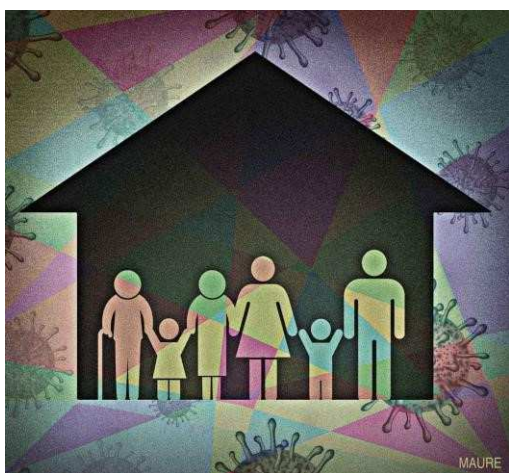

A NOSSA CASA É TÃO IMPORTANTE QUE NOS PROTEGE ATÉ DO MAL QUE ASSUSTA O MUNDO, O CORONAVÍRUS. FIQUE EM CASA, SE CUIDE. LOGO ESTAREMOS JUNTINHOS.

AMO VOCÊ.