

CMEI PEDACINHO DO CÉU

PROFESSORAS: MÁRCIA E TAISE

FAIXA ETÁRIA: 4 ANOS

TURMA: PRÉ I INTEGRAL

DATA: 26/06/2020.

MODALIDADE: EDUCAÇÃO INFANTIL

FAIXA ETÁRIA BNCC: PRÉ ESCOLA- CRIANÇAS PEQUENAS (4 ANOS A 5 ANOS E 11 MESES)

CAMPO DE EXPERIÊNCIAS: O EU, O OUTRO E O NÓS. CORPO, GESTOS, MOVIMENTOS. TRAÇOS, SONS, CORES E FORMAS.

HABILIDADES DA BNCC: (EI03EO06) MANIFESTAR INTERESSE E RESPEITO POR DIFERENTES CULTURAS E MODOS DE VIDA.

(EI03CG02) DEMONSTRAR CONTROLE E ADEQUAÇÃO DO USO DE SEU CORPO EM BRINCADEIRAS E JOGOS, ESCUTA E RECONTO DE HISTÓRIAS, ATIVIDADES ARTÍSTICAS, ENTRE OUTRAS POSSIBILIDADES.

(EI03TS02) EXPRESSAR-SE LIVREMENTE POR MEIO DE DESENHO, PINTURA, COLAGEM, DOBRADURA E ESCULTURA, CRIANDO PRODUÇÕES BIDIMENSIONAIS E TRIDIMENSIONAIS.

DESENVOLVIMENTO DA ATIVIDADE

BRINCANDO COM A MASSINHA DE MODELAR:

- ✚ PARA DAR INÍCIO A ATIVIDADE (COM O AUXÍLIO DE UM ADULTO) VOCÊS DEVERÃO PREPARAR A MASSINHA DE MODELAR.
- ✚ USANDO DA CRIATIVIDADE A CRIANÇA DEVERÁ MOLDAR:
 1. OS MEMBROS DA FAMÍLIA
 2. AS LETRAS DO NOME
 3. UMA PALAVRA CARINHOSA PARA A FAMÍLIA.
- LEMBREM DE FOTOGRAFAR OU FILMAR E ENVIAR PARA AS PROFESSORAS.
- APÓS CONCLUIR, A CRIANÇA PODERÁ MOLDAR O QUE ELA QUISER.
- SEGUE A RECEITA DA MASSINHA PARA VOCÊS PREPARAREM E SE DIVERTIREM.

BOM TRABALHO!



RECEITA DE MASSINHA DE MODELAR CASEIRA

INGREDIENTES:

4 COLHERES DE SOPA DE FARINHA DE TRIGO;

3 COLHERES DE SOPA DE ÁGUA;

1 COLHER DE SOPA DE SAL;

1 COLHER DE SOPA DE VINAGRE;

1 COLHER DE SOPA DE TINTA GUACHE NA COR QUE
PREFERIR (PODE SER SUBSTITUÍDA POR ANILINA
COMESTÍVEL).

MODO DE FAZER:

MISTURE TODOS OS INGREDIENTES NUMA BACIA.

DEPOIS AMASSE COM AS MÃOS ATÉ A MASSA
FICAR BEM LISINHA.

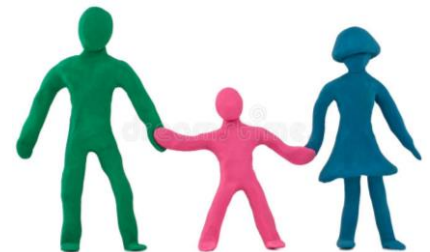

NOME: _____ PRÉ I

PROFESSORAS MÁRCIA E TAISE